

**DESCRIPCIÓN**

Carne de pavo con aditivos y proteína de soya, que posteriormente es molida y envasada en tripa de 400 gramos, congelada y envasada en caja de 24 unidades con una presentación de 9.6 kilos.

INGREDIENTES

Carne de pavo, agua, proteína de soya, hidrolizado proteico, colorante natural y saborizantes naturales.

INFORMACIÓN NUTRICIONAL Y PARÁMETROS SENSORIALES

INFORMACIÓN NUTRICIONAL		
Porción: 80 g. (1/2 taza)		
Porción por envase: 5		
	100 g	1 Porción
Energía (kcal)	183	146
Proteínas (g)	10,9	8,7
Grasa Total (g)	14,6	11,7
Ác. Grasos Saturados (g)	4,8	3,9
Ác. Grasos Monoinsat (g)	6,6	5,3
Ác. Grasos Poliinsat (g)	2,2	1,8
Ác. Grasos Trans (g)	0,0	0,0
Colesterol (mg)	6,5	5,2
H de C Disp (g)	2,0	1,6
Azúcares Totales (g)	0,0	0,0
Sodio (mg)	181	145

PROPIEDADES SENSORIALES	
Color	Café dorado (cocinado)
Olor	Característico.
Sabor	Sabor característico a carne de pavo suavemente condimentada.
Textura	Consistente

Cada porción de 80 g de Picadillo de Pavo contiene:

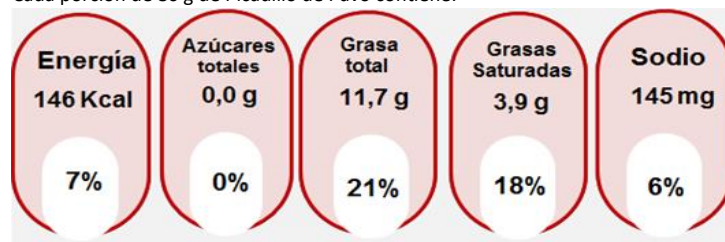

% de recomendación diaria para un adulto en base a 2000 kcal.

CARACTERÍSTICAS QUÍMICAS, FÍSICAS Y MICROBIOLÓGICAS

QUÍMICAS/ FÍSICAS	
pH	6,0-6,4

MICROBIOLÓGICAS (Según RSA)	
RAM	10 ⁵ ufc/g
Staphylococcus aureus	10 ² - 10 ³ ufc/g
Clostridium perfringens	10 ² - 10 ³ ufc/g
Salmonella en 25 g	Ausencia en 25 g

INSTRUCCIONES DE TRANSPORTE Y ALMACENAMIENTO

Mantener congelado a -18 °C. Producto crudo consumir completamente cocido. No es necesario descongelar para su cocción. Una vez descongelado el producto no volver a congelar.

VIDA ÚTIL

12 meses congelado a -18 °C a partir de la fecha de elaboración impresa en el envase.

SUGERENCIAS DE CONSUMO

Almuerzos como ingrediente de la comida.

INSTRUCCIONES DE PREPARACIÓN

Consumir totalmente cocido.

MERCADO DE DESTINO

Nacional y exportación.

RESOLUCIÓN

Elaborado y envasado por Frigorífico Karmac SPA. Camino Pillanlelbún Lote LA5 N° 1B3 (Parque Industrial y Tecnológico) Comuna de Lautaro. Región de La Araucanía. Chile. Fono +56 45 2992880 Email: ventas@karmac.cl Web: www.karmac.cl-Reg. SAG: 09-31. Res. SEREMI Salud N°18376 del 20-11-2009 de la Región de La Araucanía. Producto Chileno.



CARACTERÍSTICAS DE ENVASE Y EMBALAJE

Envase Primario: Tripa Nalo smart impresa.

Dimensiones :

Alto:	8,75 cm	Peso Bruto:	0,402 kg
Largo:	18 cm	Peso Neto:	0,4 kg
Ancho:	8,75 cm		

Envase Secundario: Caja impresa, contiene 24 tripas.

Dimensiones :

Ancho:	26 cm	Peso Bruto:	10,02 kg
Alto:	18 cm	Peso Neto:	9,6 kg
Largo:	36 cm		

Unidad Base (EAN 13) 7804605781240

Unidad Embalaje (DUN14) 17804605781247

Palletizado: En la sexta camada colocar cartón separador.

Dimensiones:

Ancho:	100 cm	Cajas por Camada:	11
Alto:	198 cm	Nº de Camadas:	11
Largo:	120 cm	Cajas por Pallets:	121
		Envases por pallet:	2904

PRODUCTO

Envase primario





Envase secundario





REVISIÓN

Realizado por:	Revisado por:	Aprobado por:
Área de Desarrollo	Jefe Área Elaborados/ Jefe de Aseguramiento de calidad	Gerente de planta/Jefe de Desarrollo
(Nombre/ Firma/ Fecha)	(Nombre/ Firma/ Fecha)	(Nombre/ Firma/ Fecha)
 Loreto Retamal Valderrama	 Lorena Aravena Villagra	 Claudia Lancapichún Julián

CONTROL DE CAMBIOS

Fecha	N° Versión	Motivo del cambio	Páginas elaboradas o modificadas
26-05-2015	1	Elaboración del documento	3
22-07-2015	2	Asignación diseño envase primario	3
18-08-2015	3	Asignación diseño envase secundario	2
21-09-2015	4	Fotografía envase secundario.	2
25-10-2015	5	Asignación código de producto	3